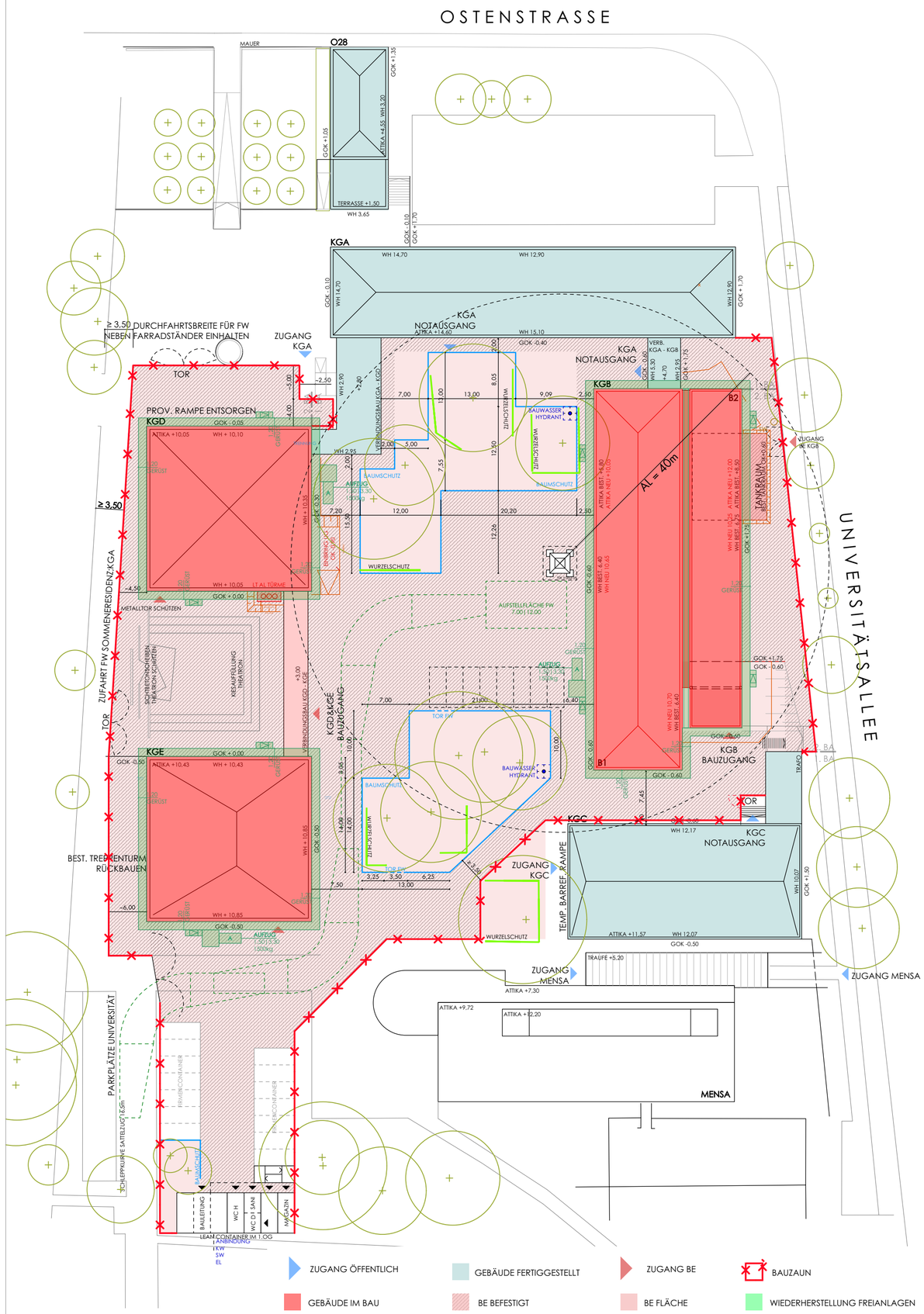


BAUSTELLENEINRICHTUNG M 1:500

ANFAHRT BAUSTELLENEINRICHTUNG M 1:2000

# BA 2 01.08.2026 - 31.03.2029

**BEZUGSHÖHE**
± 0,00 = OK FFB ERDGESCHOSS KGA
= 387,68m ü NHN

| GES | BAUSTELLENEINRICHTUNG BA 2 | 1:500 | A_GES_AR_GR_BE_005 | |
|---|---|---|---|---|
| BAUTEIL | INHALT | MASSSTAB | PLANNUMMER | INDEX |

GENERALSANIERUNG KOLLEGIENGEBÄUDE
KATHOLISCHE UNIVERSITÄT EICHSTÄTT

BAUHERR
STIFTUNG KATH. UNIVERSITÄT EICHSTÄTT - INGOLSTADT
LUITPOLDSTRASSE 10 . 85072 EICHSTÄTT

AUSFÜHRUNGSPLANUNG
PLANUNGSPHASE

DIEZINGER ARCHITEKTEN GMBH
LUITPOLDSTRASSE 22 I 85072 EICHSTÄTT
RATHAUSPLATZ 3 I 93047 REGENSBURG
TEL 08421 9786 0 I FAX 08421 9786 86

23.07.2026
STAND

KA
GEZ.

KUE